

SCHEMAT PODŁĄCZENIA SYGNALIZACJI ZAŁOŻENIA
W ŁAZIENKACH DLA WSPÓLNYCH SAL ŁOŻKOWYCH

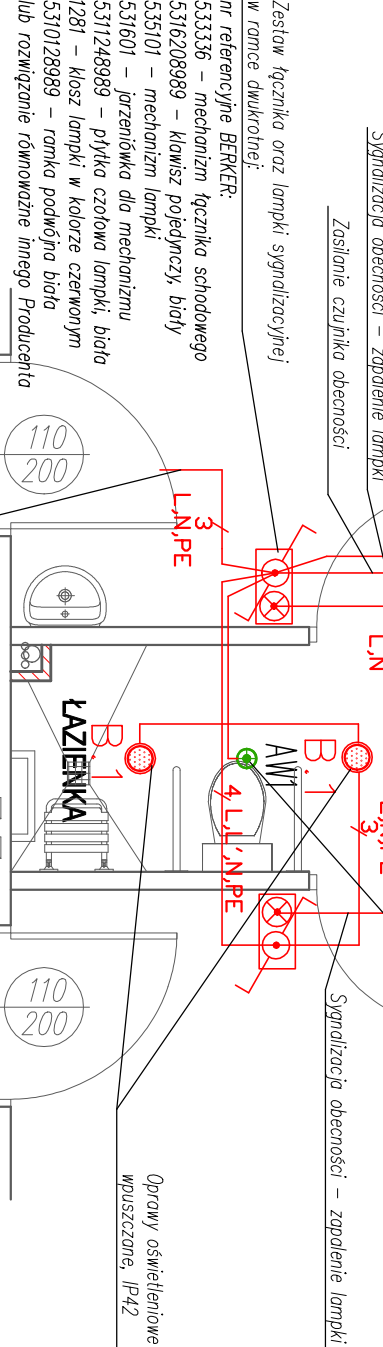

RYSUNEK ORIENTACYJNY

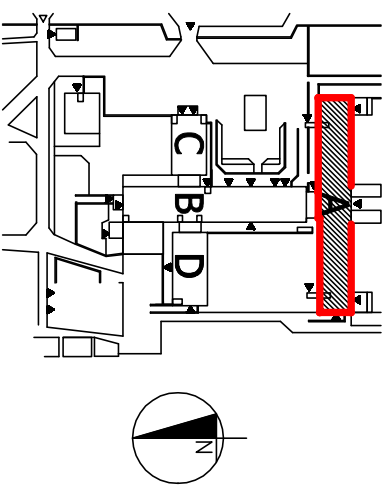

P. P. "ARCHITEKT STUDIO ILP" 42 - 300 WARSZAWA UL. PIŁAŃSKIEGO 54 TEL./FAX 34 313-86-00 e-mail: architekt.studio@pro.onet.pl	
OBIEKT:	"PRZEBUDOWA CENTRALNEGO BLOKU OPERACYJNEGO Z CZĘŚCIĄ ANESTEZJOLOGICZNĄ, CENTRALNEJ STERYLIZACJI ORAZ KLINIKI REJUMATOLOGII I REHABILITACJI W WARSZAWIE."
ADRES INWESTORA:	UL. SPARTANSKA 1, 02-637 WARSZAWA
ADRES INWESTORA:	NARODOWY INSTYTUT GERIATRII, REJUMATOLOGII I REHABILITACJI
ADRES INWESTORA:	IM. PROF. DR. HAB. MED. ELEONORY REICHER
ADRES INWESTORA:	UL. SPARTANSKA 1, 02-637 WARSZAWA
BRANŻA:	ELEKTRYCZNA
PROJEKTANT:	FLAK PROJEKT WYKONAWCY
PROJEKTANT:	mgr inż. Artur Wieteczek uprnn SLK/4125/PWOE/12
PROJEKTANT:	mgr inż. Zbigniew Szećko
SPRAWDZĄCY:	JEDNOSTKA PROJEKTOWA BRANŻY ELEKTRYCZNEJ
SPRAWDZĄCY:	mgr inż. Tomasz Cieplek uprnn 22/02
SPRAWDZĄCY:	Biuro Inżynierii i Projektowania (BIP) - Zbigniew Szećko tel. +48 606 155 803
NAZWA RYSUNKU:	RZUT V PIĘTRA - INSTALACJA OŚWIETLENIOWA - ark 22
DATA:	12.2018
SKALA:	1:100
NUMER RYSUNKU:	E02
ZASTĘPCA UCZESTNIE PRACUJĄCYCH W ZOSTAŁYCH PRACACH INWESTYCYJNYCH NIE MOŻE BYĆ PRZYSTĘPNYMI, UZUPELNIENI LUB ODPISAMI ROKOWANIE BEZ PRZEMIANI WZROSTU RYSUNKU W PRACACH WZROSTU	
10	
11	
[594x297]	